

CARLOS ALBERTO ESPIGARES LUARCA

14 Avenida 43-49 Zona 12 Col. Villa Sol
Guatemala, Guatemala

CARLOS ALBERTO ESPIGARES LUARCA

Nit. 6609748-7

GUATEMALA,		
DIA	MES	AÑO
27	marzo	2018

FACTURA DE PEQUEÑO CONTRIBUYENTE Serie A
N° 000291

Nombre: Dirección General del Patrimonio Cultural y Natural

Dirección: 12 av. 11-11 Zona 1

Nit. 337851-9

Cantidad	DESCRIPCIÓN	TOTAL
	Honorarios por Servicios Técnicos prestados en el Parque Nacional Taq'aliK Ab'aj de la Dirección General del Patrimonio Cultural y Natural, correspondiente al mes de marzo del 2018, según contrato Administrativo No. 526 2018 y Acuerdo Ministerial No. 8-2018	
	 Cancelado	
	Cuatro mil quinientos quetzales exactos	
VENCE EL 02 DE AGOSTO DE 2018		60
Resolución SAT # 2016-5-279852-3337 De fecha: 02-08-2016	SERVIGRAF, Retalhuleu Nit. 4920377-0 50 en 2 del 251 al 300	TOTAL Q. 4,500

FACTURA DE PEQUEÑO CONTRIBUYENTE NO GENERA DERECHO A CRÉDITO FISCAL

Guatemala 27 de marzo del 2018

Informe No. 3 -2018

Licenciada

Gladys Elizabeth Palala Gálvez

Viceministra del Patrimonio Cultural y Natural

Su Despacho

Estimada Licenciada Palala:

De la manera más atenta me dirijo a usted con el propósito de presentarle mi informe de actividades mensuales conforme a lo estipulado en el **Contrato Administrativo por Servicios Técnicos Número 526-2018** y **Acuerdo Ministerial Número 8-2018**, correspondiente al mes de marzo del presente año, y para el cobro de mis honorarios estoy presentando la factura número de serie "A" y correlativo número 000291.

Actividades

1) Excavación

En base al Plan Operativo Anual 2018, se trazó una nueva operación en la manzana "El Pache" dentro de la Finca Santa Margarita (ver figura 1). Su nomenclatura fue la siguiente: DD-32a; sus dimensiones fueron de 200 cm este-oeste y 100 cm norte-sur. Se realizó el registro gráfico y fotográfico de la operación DD-32a (ver figura 2), para así finalizar con el re-enterramiento de la misma. Se ubicó el área donde se trazaré la nueva operación.

Nota: la nomenclatura correcta de la operación EE-30a presentada en febrero es DD-30a.

2) Obsidiana

Se continuó con el análisis de artefactos de obsidiana procedente de las excavaciones realizadas durante el año 2015.

Otras actividades

3) Se actualizó la base de datos cerámicos de las excavaciones del año 2017.

Resultados

1) Excavación

En la operación DD-32a se lograron identificar 7 lotes/estratos, de los cuales solamente uno reportó material cultural (10 tiestos de cerámica), siendo este el lote/estrato 5. El suelo natural en este sondeo se registró a 255 cm de profundidad. La escases de material cultural en esta operación reafirma la hipótesis de la utilización de los suelos (área vacías) en otras actividades, como el del cultivo de especies vegetales. Se limpió el área donde se trazará la nueva operación.

2) Obsidiana

Durante el mes de marzo se estudiaron 30 artefactos de obsidiana que presentaban diferentes características. Dentro de la muestra analizada se lograron identificar fragmentos de navajas prismáticas de El Chayal y San Martín Jilotepeque, lascas de diferentes tamaños y un fragmento de una posible punta de proyectil.

Otras Actividades

3) Se ingresaron los tipos cerámicos en la base de datos.

MAPA SITIO ARQUEOLOGICO NACIONAL TAK'ALIK AB'AJ

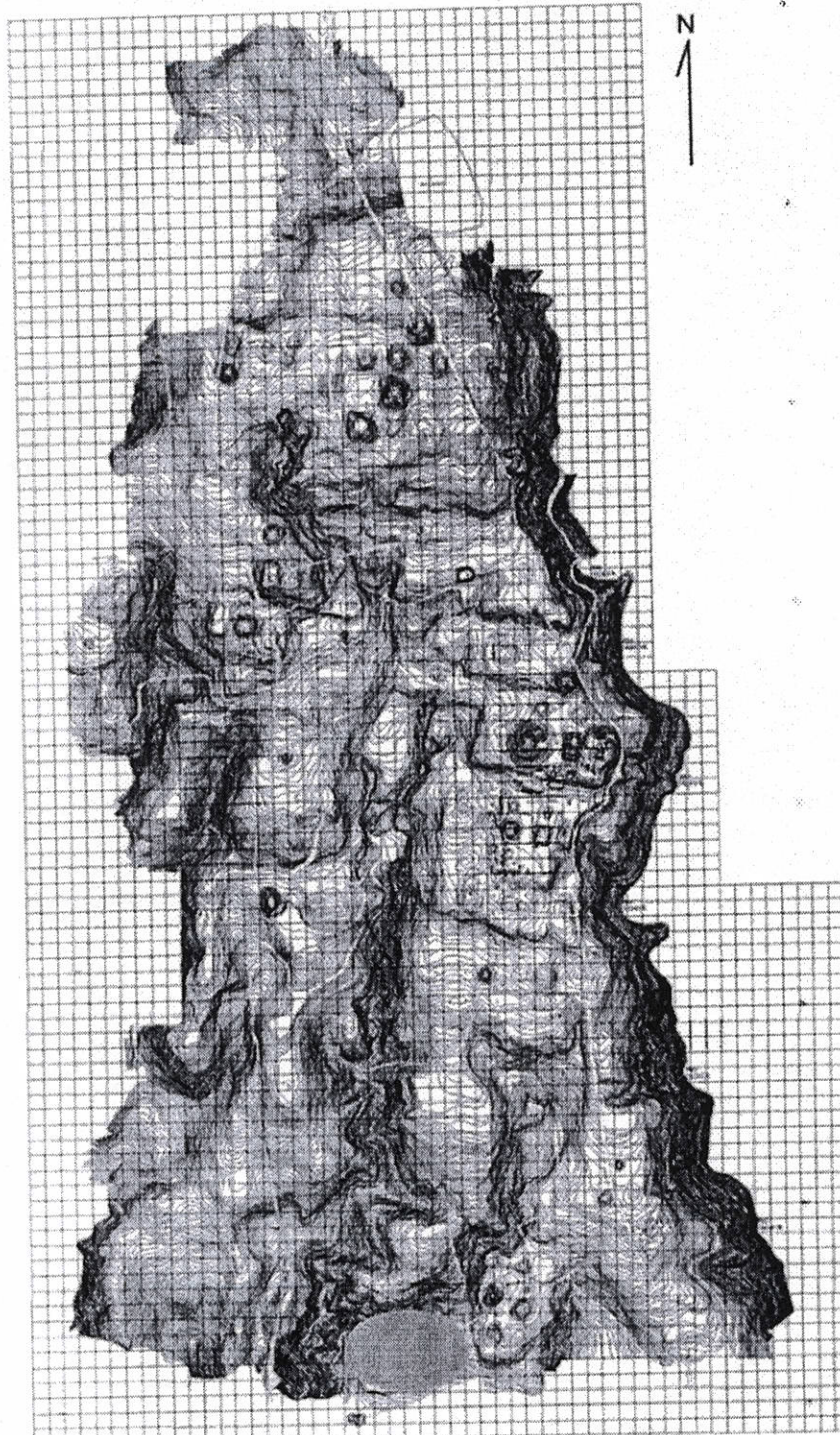

● Excavaciones 2018

Figura 1. Área en donde se ubica la operación DD- 32a

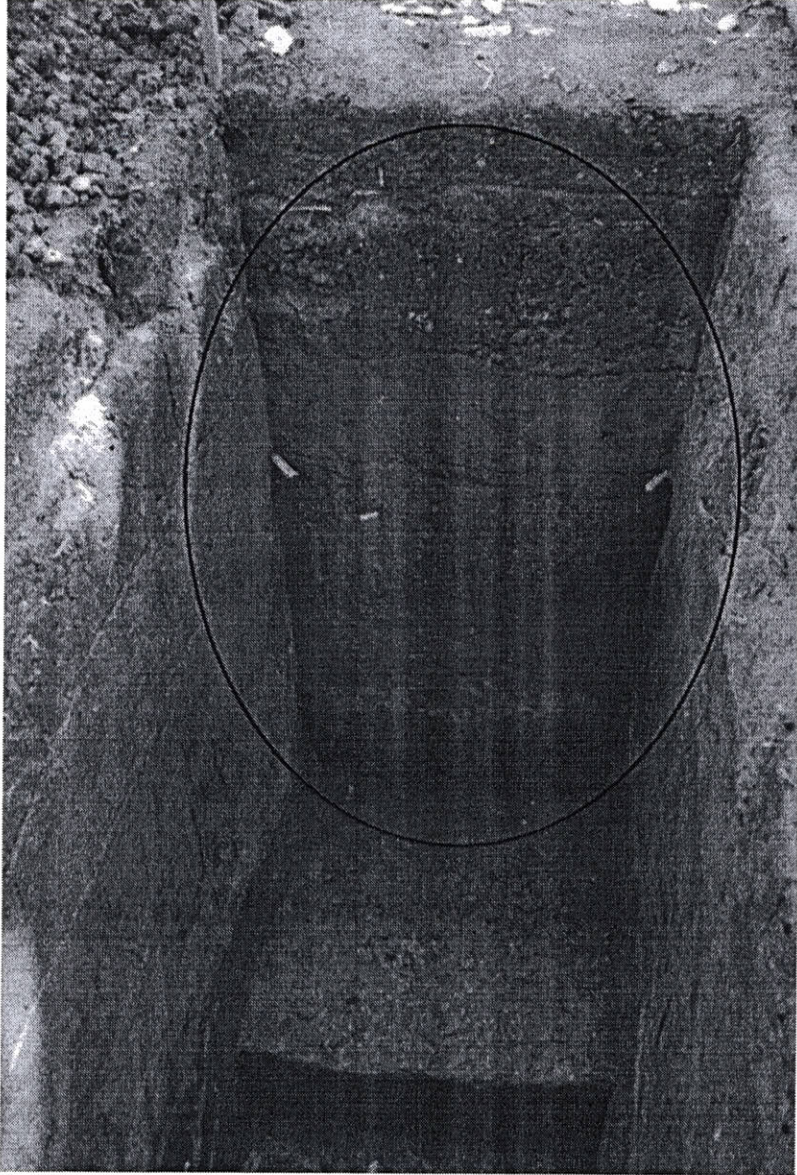

Figura 2. Diferentes estratos en operación DD-32a (Espigares 2018)

Licda. Christa Ulse Schieber de Iavarreda
Coordinadora Técnica Científica
Parque Arqueológico Nacional
Tikalik Abaj

Vo. Bo.

Carlos Alberto Espigares Luarca